



Collection : T00BI

Couleur* :



CP - Chrome

Principaux atouts :



Caractéristiques techniques

- **MATÉRIAU** : Métal
- **NORMES ET RÉGLEMENTATIONS** : NF
- **RACCORDS** : Avec raccords et rosaces murales
- **ENTRAXE (MM)** : 150
- Douche de tête ronde Ø 250 mm, en métal (E8B652)
- Flexible lisse anti-torsion 1600 mm (E8A802)

- **TYPE D'INSTALLATION** : Mural
- **DÉBIT (L/MN SOUS 3 BARS)** : 10 l/mn
- **MÉCANISME** : Cartouche thermostatique
- **TYPE** : Mitigeur
- Douchette à main, 1 jet, tout chrome (E8B651)

Bénéfices consommateurs

- **CONFORT** : Réglage précis et stabilité de la température. Régulation ultra-rapide des variations de température.
- **ÉCONOMIE D'EAU** : Débit limité à 10 l/mn mais confort optimal
- **FONCTIONNALITÉ SIMPLE** : Inverseur dans la poignée de débit

Bénéfices installateurs

- **COLONNE NF** : Colonne entièrement certifiée NF, gage de qualité et de respect de l'environnement
- **CANNE ORIENTABLE** : à la pose

Dessin technique

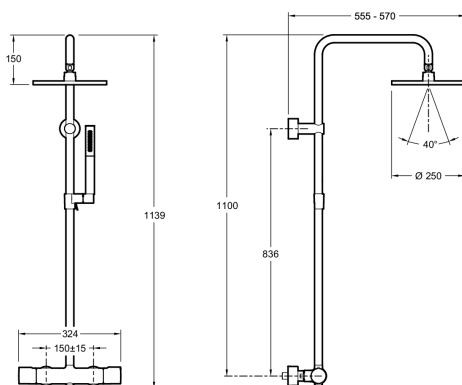

Descriptif CCTP : Colonne de douche thermostatique - NF. E78522. Collection : T00BI. MATÉRIAU : Métal. TYPE D'INSTALLATION : Mural. NORMES ET RÉGLEMENTATIONS : NF. DÉBIT (L/MN SOUS 3 BARS) : 10 l/mn. RACCORDS : Avec raccords et rosaces murales. MÉCANISME : Cartouche thermostatique. ENTRAXE (MM) : 150. TYPE : Mitigeur. Douche de tête ronde Ø 250 mm, en métal (E8B652). Douchette à main, 1 jet, tout chrome (E8B651). Flexible lisse anti-torsion 1600 mm (E8A802).